	Kommunikation	Grammatik	Texte, Spiele, Lieder
Wiederholungsmodul *Das wissen wir schon* Seite 8	Alles, was wir im Wir 4 gelernt haben. 		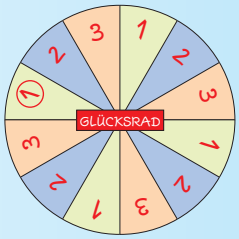
Modul 17 Lektion 1 *Ich will Tennisspielerin werden* Seite 14	• Was willst du werden? Ich will Manager werden. • Was macht eine Ärztin? Sie untersucht Patienten. • Wie ist die Arbeit eines Kochs? Die Arbeit eines Kochs ist interessant. • Wem gehört das? • Wer verdient am meisten?	• Genitiv 	• Berufe raten • Umfrage in der Klasse • Ein Job für sportliche Typen: Fahrradkurier • Interview • Berufe-Memory • Berufe-Bingo
Modul 17 Lektion 2 *Was wirst du dann machen?* Seite 22	• Ich werde mehr für die Schule lernen. • Was wirst du nach der Schule machen? Ich werde ein Fest geben. • Im Jahr 2050 werden die Menschen länger leben.	• Futur: Vorsätze, Zukunft, Prognosen 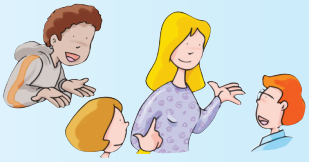	• Ein Test: Was wird im Jahr 2050 sein? • Interviews: Unsere Pläne • Schulen • Praktikum in einem Restaurant
Modul 17 Lektion 3 *Ich will meine Sprachkenntnisse verbessern* Seite 28	• Diskussion: Eine Sprachreise – Was ist das? • Darf ich nach England fahren? Wenn du versetzt wirst, darfst du fahren. • Was nimmst du mit, wenn du nach England fährst? • Warum fährst du nach Deutschland? Ich fahre nach Deutschland, um Deutsch zu lernen.	• Nebensatz mit *wenn*: konditional, temporal • Nebensatz mit *um ... zu* 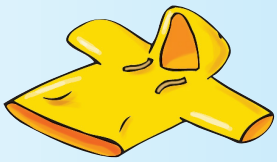 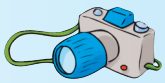	• Europa-Sprachreisen • Ein Brief aus England • Im Reisebüro: Herr Meier erkundigt sich nach einer Sprachreise. • Lied: *Das Fremdsprachenlied* • Herr Lange lernt Englisch. • Assoziationen

Wir trainieren... Seite 36

- hören: Interviews: Welche Antworten stimmen?
- lesen: Anzeigen am „Schwarzen Brett“: Anzeige auswählen und dem Partner berichten; Leserbriefe
- schreiben: E-Mail-Angebot: Gemeinsam Deutsch lernen – Antwortschreiben
- sprechen: Minidialoge mit Karten

Teste dein Deutsch: Wortschatz und Grammatik Seite 44

	Kommunikation	Grammatik	Texte, Spiele, Lieder
Modul 18 Lektion 1 *Was für ein Typ bist du?* Seite 46	• Was für ein Typ ist er? Er ist ein netter Typ. • Wie sieht er aus? Er hat ein ovales Gesicht, eine gerade Nase, ... • Was für ein Sternzeichen bist du? • Ich bin Krebs und ein sehr sensibler Mensch.	• Adjektiv als Attribut: - mit bestimmtem Artikel - mit unbestimmtem Artikel - Nominativ, Akkusativ • Fragewort: Was für ein/eine ...? 	• Wer ist das? Spiel mit. • Julia beschreibt ihre neue Freundin. • Das ist Stefanie. • Lied: *Hast du den Mann da gesehen?*
Modul 18 Lektion 2 *Mode ist mehr als Kleidung* Seite 53	• Wie ist dein persönlicher Kleidungsstil? Ich bin markenorientiert. • Wie findest du das blaue Kleid? Das blaue Kleid finde ich elegant. • Diskussion: Findest du, dass die Mode wichtig ist? Ich finde das überhaupt nicht. • Welche Musik hörst du gern? Ich höre Popmusik gern.	• Adjektiv als Attribut: - mit bestimmtem Artikel - mit unbestimmtem Artikel - Nominativ, Akkusativ • Fragewort: Welcher, welche, welches ...? • Konjunktiv II: *würde* + Infinitiv 	• Interview mit Timo, dem Punker • Meinungen zum Thema Mode • Diskussion über Mode • Farbtypen • Meinungen zum Thema Musik • Kreuzworträtsel
Modul 18 Lektion 3 *Verstehst du dich gut mit deinen Eltern?* Seite 63	• Hast du ein gutes Verhältnis zu deinen Eltern? Mit meinem Vater, der tolerant ist, verstehe ich mich sehr gut. • Ist Thomas sympathisch? Er ist der netteste Junge, den ich kenne. • Was soll ich tun? Wenn ich du wäre, würde ich mit meiner Mutter sprechen. Du solltest früher nach Hause kommen.	• Das Relativpronomen (Nominativ, Akkusativ) • Der Relativsatz • Konjunktiv II: *sein*, *haben*, Modalverben 	• Thema: Kinder und Eltern • Streit mit den Eltern

Wir trainieren ... Seite 68

- hören: Zwei Jugendliche erzählen; eine Radiosendung; Gespräch zwischen Jürgen und Beate: Welche Antwort stimmt?
- lesen: Zwei Anzeigen am „Schwarzen Brett“: Hypothesen bilden
- schreiben: Auf einen Leserbrief antworten
- sprechen: Minidialoge mit Karten

Teste dein Deutsch: Wortschatz und Grammatik Seite 74

	Kommunikation	Grammatik	Texte, Spiele, Lieder
Modul 19 Lektion 1 *Was tust du für die Umwelt?* Seite 76	• Bist du umweltbewusst? • Lässt du dich mit dem Auto zur Schule fahren? Nein, statt mit dem Auto zu fahren, benutze ich die öffentlichen Verkehrsmittel. • Kauft ihr Bioprodukte? Wie bitte? Ich habe gefragt, ob ihr Bioprodukte kauft.	• *statt ... zu* + Infinitiv • *stattdessen* • Fragen im Nebensatz (Indirekte Fragen) 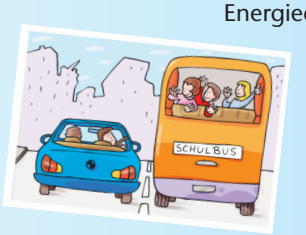	• Umwelttest • Umfrage in der Klasse • Sachtexte über alternative Energiequellen
Modul 19 Lektion 2 *Tina engagiert sich für?* Seite 83	• Wo und wie kann man sich engagieren? Man kann z.B. anderen Leuten helfen. Ein Freund von mir kümmert sich um behinderte Kinder. • Wofür interessierst du dich? Ich interessiere mich für Umweltschutz.	• Verben mit Präposition(en) • Fragen: Für wen? Mit wem? usw. • Fragewörter: Womit? Wofür? Worauf? usw. • Antwort: damit, dafür, darauf 	• Was ist eine Solidar-AG? • Was macht ihr in der Solidar-AG? • Diskussion • Das Freiwillige Soziale Jahr (Internet) • Schriftliche Anfrage • Interviews
Modul 19 Lektion 3 *Bist du ein Medienfreak?* Seite 90	• Was zeigt die Statistik? Die Statistik zeigt, dass ... Aus der Statistik geht hervor, dass ... • Wie war das früher? Generell wurde früher mehr gelesen. • Wir machen eine Schülerzeitung. Wer macht mit? • Wie entsteht eine Zeitungsnummer? Zuerst werden die Artikel geschrieben. • Und was hast du gemacht? Ich habe das Layout gemacht.	• Passiv: Präsens, Präteritum, Perfekt • Passiv – Aktiv 	• Statistik (Grafik) • Statistik (Text) • Die Meinung einer Expertin • Werbung für eine Schülerzeitung • Produktionsplan der Schülerzeitung • Erfindungen • Interviews • Diskussion

Wir trainieren ... Seite 98

- hören: Radiosendung: Worum geht es? Was stimmt? – Fünf kurze Texte: Genau hören.
- lesen: Fünf Texte, acht Überschriften: Welche Überschrift passt zu welchem Text?
- schreiben: Anfrage zum Thema Sprachreise beantworten; Anfrage zum FSJ (Freiwilliges Soziales Jahr)
- sprechen: Diskussion zum Thema: Unsere Schule soll schöner werden.

Teste dein Deutsch: Wortschatz und Grammatik Seite 104

	Kommunikation	Texte, Spiele, Lieder
Modul 20 Lektion 1 *Der Weltraumforschungstag* Seite 106	• Wann wird der Weltraumforschungstag gefeiert? • Wer sind die wichtigsten Vertreter der Weltraumforschung? 	• Meilensteine der Weltraumforschung • Unser Sonnensystem
Modul 20 Lektion 2 *Der Welttierschutztag* Seite 109	• Was ist WWF? • Was ist die Rote Liste? • Wie soll man die Haustiere richtig pflegen? 	• Wortschlange • Tiere auf der Roten Liste • Tipps zur Haustierpflege
Modul 20 Lektion 3 *Der Welt-Olympiatag* Seite 111	• Wie waren die Olympischen Spiele in der Antike? • Was sind die drei wichtigsten Olympischen Symbole? • Welche Sportarten gehören zu den Olympischen Sommerspielen? • Welche Maskottchen hatten die Olympischen Spiele?	• Die Olympischen Spiele in der Antike • Die Olympischen Symbole • Die Sportarten der Olympischen Sommerspiele • Maskottchen der Olympischen Spiele

GRAMMATIK Seite 114

Modul 17: Die Mütze des Kochs • Zukunft • Pläne Vorsätze, Zukunft • Wenn Tina versetzt wird, ... • Um zu wissen

Modul 18: Die Welt ist kunterbunt • Was für ein Typ bist du? • Welches Kleid würdest du anziehen? • Wie wäre es, wenn ... (Konjunktiv II) • Thomas ist der netteste Junge, den ... (Relativpronomen und Relativsatz)

Modul 19: Frau Weigel nimmt ihren Einkaufskorb mit, statt ... • Frau Weigel kauft keine Plastiktüten. Stattdessen ... • Worüber freust du dich? • Wie wird das gemacht? • Unregelmäßige Verben • Verben mit Präposition(en)

Teste dein Deutsch: Lösungsschlüssel Seite 128
Wörterverzeichnis Seite 129
Anhänge zum Ausschneiden Seite 145

Piktogramme

Hier geht es um gesprochene Sprache.

Hörtexte zum Herunterladen: wir.e-klett.hu

Aktivitäten mit der ganzen Klasse

Aufgabe zum Schreiben

Bausteine

AB S. 31: Ü. 1,2 Weitere Übungen im Arbeitsbuch